

株式会社トラジ 企業見学会 申込用紙

※大変お手数ですが、下記必要事項をご記入の上、FAX 又はMail にてお申し込みください。

FAX : 03-3522-8928

Mail: jinji@ebisu-toraji.com

学校名 : _____

(よみ がな)

学生氏名 : _____

ご担当先生 : _____

緊急連絡先 : お名前 / 連絡先 _____

参加日 : _____

【集合場所】

焼肉トラジ新橋店 〒105-0004 東京都港区新橋 1-15-5 ペルサ 115 11F

※右下の地図をご参照ください。

【集合時間】

12:30

【服装】 制服

【持ち物】 筆記用具

<当日連絡先>

採用担当 : 芦 (ろ) TEL:070-8368-2286

人事担当 : 野中 (のなか) TEL:090-6146-5730



テロリア

※こちらの写真を参考にご来店ください。

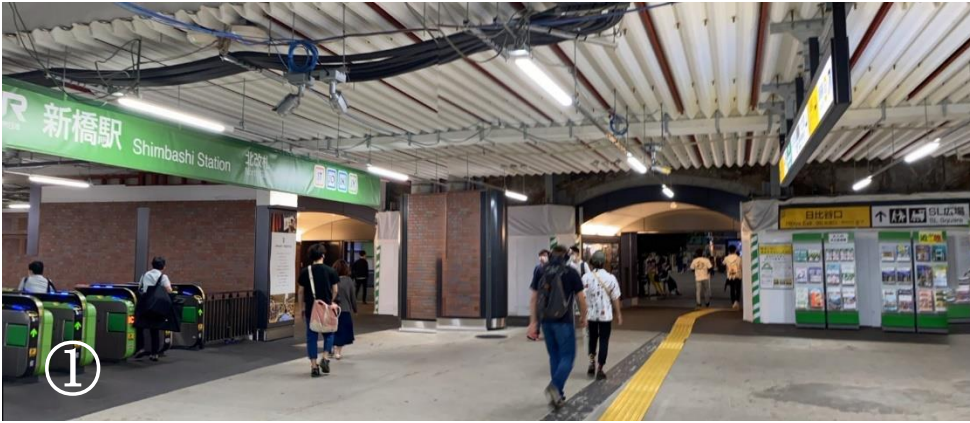

新橋駅「日比谷口」の改札を出ます。



改札を出た景色の写真です。SL 広場という名前で開けた場所があり、奥に画像のような SL があります。この SL の右側を進みます。



SL の右側を進み横断歩道を渡ると正面に PRONTO がありますので、ここを右折します。右折すると富士そばやマクドナルドが見えてきます。

TOHAI



マクドナルドの角をそのまま直進して横断歩道を渡ったところにある PERSA というビルの 11 階が焼肉トラジ新橋店です。

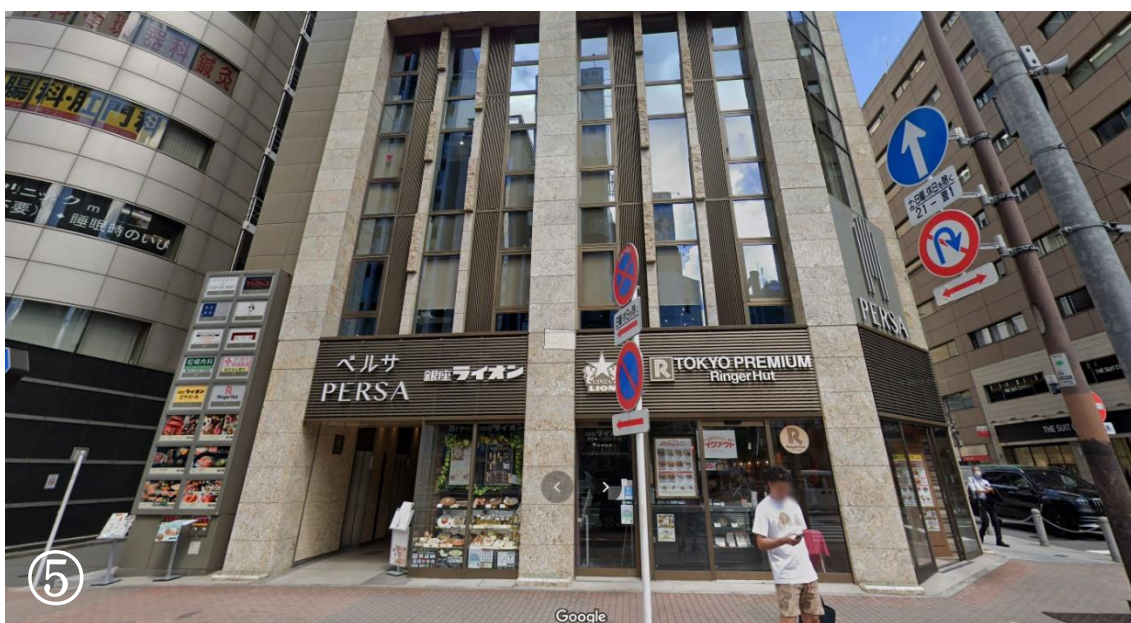

建物の左側に入口がありエレベーターがございますので、こちらで 11 階までお越しください。